



ΣΥΜΦΩΝΗΤΙΚΟ ΣΧΟΛΙΚΗΣ ΕΚΔΡΟΜΗΣ

Στην Κηφισιά σήμερα, αφενός η “ΚΕΦΙ ΤΟΥΡΣ ΕΠΕ” εφ' εξής αποκαλούμενη “Εταιρεία” με έδρα την Κηφισιά, διεύθυνση Λεωφόρος Κηφισιάς 267, ΑΦΜ 095709868 -ΔΟΥ Κηφισιάς εκπροσωπούμενη από την Ιωάννα Μπεζαντάκου και αφετέρου το 3ο ΓΕΛ ΚΗΦΙΣΙΑΣ εφ' εξής αποκαλούμενο “Σχολείο”, με διεύθυνση Λεωφόρος Κηφισιάς 267, ΑΦΜ 947216824 -ΔΟΥ ΚΗΦΙΣΙΑΣ..... νομίμως εκπροσωπούμενο από τους :

- Α. ΚΟΥΤΣΙΛΟΣ ΗΛΙΑΣ : Διευθυντής του Σχολείου,
Β. ΜΟΥΧΤΗ ΚΕΝΙΩΝΑ : Εκπρόσωπος του Συλλόγου των Καθηγητών του Σχολείου,
Γ. ΓΕΡΡΑΣ ΓΕΡΡΑΣΙΟΣ : Εκπρόσωπος του Δεκαπενταμελούς συνεφώνησαν και συναποδέχθησαν τα εξής:

ΥΠΟΧΡΕΩΣΕΙΣ “ΕΤΑΙΡΕΙΑΣ”

Η Εταιρεία αναλαμβάνει την οργάνωση και πραγματοποίηση της επταήμερης εκδρομής των μαθητών της Γ' τάξης του 3^{ου} ΓΕΛ ΚΗΦΙΣΙΑΣ η οποία θα πραγματοποιηθεί από 01 έως 07 Απριλίου 2015 στη Κ. Ιταλία Συγκεκριμένα αναλαμβάνει την κάλυψη:

- Ακτοπλοϊκά εισιτήρια με την Superfast σε τετράκλινες καμπίνες για τους μαθητές και μονόκλινες ή δίκλινες για τους καθηγητές για τα δρομολόγια Πάτρα – Μπάρι – Πάτρα
- Δύο διανυκτερεύσεις στο Λέτσε στο Ξενοδοχείο Hermitage cat. 4* σε τρίκλινα δωμάτια για τους μαθητές και μονόκλινα δωμάτια για τους συνοδούς καθηγητές
- Δύο διανυκτερεύσεις στη Νάπολη στο Ξενοδοχείο Serius cat 4* σε τρίκλινα δωμάτια για τους μαθητές και μονόκλινα δωμάτια για τους συνοδούς καθηγητές
- Πρωινά σε μπουφέ καθημερινά στα Ξενοδοχεία
- Δύο δείπνα στο Ξενοδοχείο Hermitage στο Λέτσε
- Διπλωματούχος ελληνόφωνος ξεναγός για ξενάγηση στη Πομπηία και την Νάπολη
- Εισιτήρια για το παραβάκι από το Σαλέρνο – Αμάλφι – Ποζιτάνο - Σαλέρνο
- Συνοδός της Εταιρείας μας καθ' όλη την διάρκεια της εκδρομής
- Μεταφορές με πολυτελές λεωφορείο 50 θέσεων για την πιστή εκτέλεση του υποδεικνυόμενου προγράμματος
- Ασφάλεια ιατροφαρμακευτικής περίθαλψης και ατυχημάτων της ΑΙΓΑΙΟΝ από 01/04/15 έως 07/04/15 με αριθμό συμβολαίου 1011000103
- Ασφάλεια επαγγελματικής και αστικής ευθύνης της ALLIANZ με αριθμό συμβολαίου 20008784/20008294

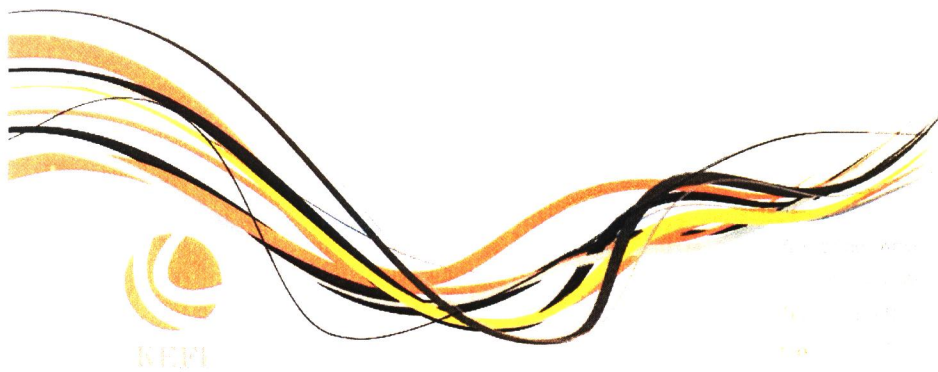



ΥΠΟΧΡΕΩΣΕΙΣ-ΔΙΚΑΙΩΜΑΤΑ "ΣΧΟΛΕΙΟΥ"

1. Το Σχολείο υποχρεούται να δηλώσει τον ακριβή αριθμό συμμετεχόντων στην εκδρομή έως τις 02/12/14
2. Ο καθηγητής - Αρχηγός είναι υπεύθυνος για την τήρηση του προγράμματος και έχει το δικαίωμα να τροποποιήσει τις ώρες ή τους τόπους επισκέψεων εάν αυτό θεωρηθεί αναγκαίο. Τυχόν επιβάρυνση λόγω αυξήσεως των συμφωνηθεισών αποστάσεων επιβαρύνει το Σχολείο.
3. Οι μαθητές θα πρέπει να σέβονται τους χώρους επισκέψεων ώστε να αποφευχθούν υλικές απώλειες στο Ξενοδοχείο, τους αρχαιολογικούς χώρους αλλά και σε χώρους διασκέδασης και συνεπώς δυσμενείς εντυπώσεις αλλά και τυχόν αποζημιώσεις.
4. Οι μαθητές είναι υπεύθυνοι για τα χρήματα και τιμαλφή ή και κάθε είδος αξίας το οποίο θα φέρουν μαζί τους. Σε περίπτωση απώλειας ή καταστροφής η Εταιρεία και το Ξενοδοχείο δεν φέρουν καμία ευθύνη.

ΟΡΟΙ ΠΛΗΡΩΜΗΣ

1. Σύμφωνα με την οικονομική πρόταση η οποία παρεδόθη στο Σχολείο στις 19/11/14, η τιμή συμμετοχής ανά μαθητή είναι ευρώ ..€ 310,00....
2. Η συνολική οφειλή ορίζεται το ποσό το οποίο προκύπτει από τον πολλαπλασιασμό του αριθμού των συμμετεχόντων επί της τιμής συμμετοχής ανά μαθητή, ήτοι 45 άτομα x ευρώ 310 = ευρώ 13.950

Οι δόσεις καθορίζονται για τις παρακάτω ημερομηνίες:

	ΗΜΕΡΟΜΗΝΙΑ	ΠΟΣΟΝ
Δόση 1 ^η :	05/12/14	€ 4.500
Δόση 2 ^η :	27/12/15	€ 4.500
Εξόφληση :	20/3/15	€ 4.950

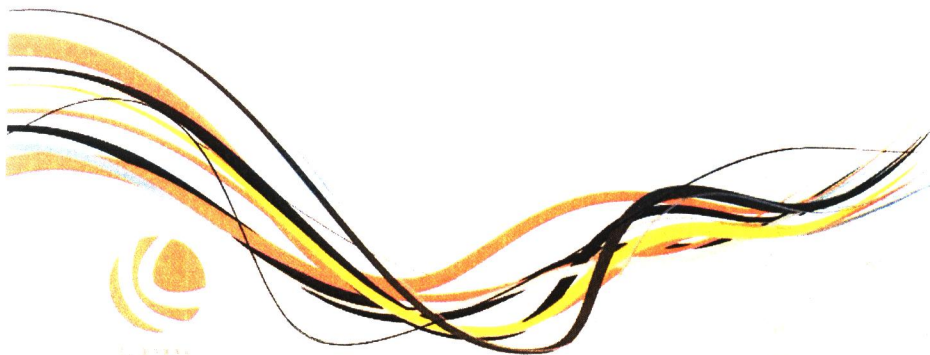



ΑΚΥΡΩΤΙΚΗ ΠΟΛΙΤΙΚΗ

Για οποιαδήποτε ακύρωση μετά τις 19/12/2014 η προκαταβολή δεν επιστρέφεται. Για οποιαδήποτε ακύρωση μετά τις 20/12/14 η επιβάρυνση θα είναι ίση με το 100% του συνολικού πληρωτέου ποσού.

Σε περίπτωση που θα πρέπει το ταξίδι να παραταθεί πέραν της κανονικής διάρκειας λόγω ανωτέρας βίας (π.χ. κακοκαιρία, απεργία των μεταφορικών μέσων κλπ.) η Εταιρεία δεν επιβαρύνεται με τα επιπλέον έξοδα διαμονής των συμμετεχόντων.

Το παρόν συντάχθηκε σε δύο όμοια αντίτυπα εκ των οποίων το ένα παραμένει στην Εταιρεία και το δεύτερο στο Σχολείο.

Για την KEFI TOURS LTD.

ΚΕΦΙ ΤΟΥΡΣ Ε.Π.Ε.
ΚΑΡΑΪΣΚΑΚΗ ΣΤΡ. 10
11527 ΑΘΗΝΑ

Για το 3ο ΓΕΛ ΚΗΦΙΣΙΑΣ



Διευθυντής:

Δρ. Ηλίας Γ. Κούσιος
Φυσικός - Δ.Ε.Α.
Διευθυντής

Εκπρόσωπος του Συλλόγου των Καθηγητών

Πρόεδρος του Δεκαπενταμελούς

