

MAKEDONIA PALACE CAT 5****

Λεωφόρος Μεγ. Αλεξάνδρου Α2, Gr-546 40 Θεσσαλονίκη

CLASSICAL MAKEDONIA PALACE DELUXE

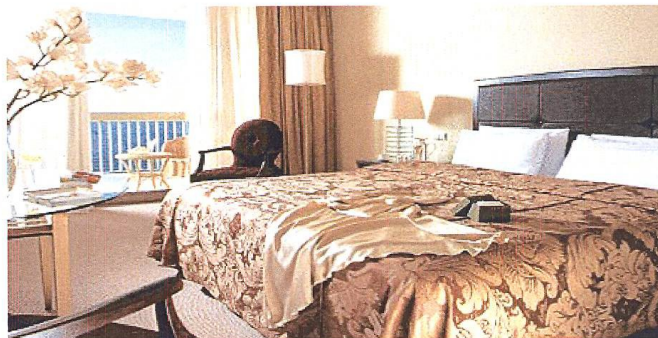

TIMH KAT'ATOMO : 235,00 €



ΣΤΗΝ ΑΝΩΤΕΡΩ ΤΙΜΗ ΠΕΡΙΛΑΜΒΑΝΟΝΤΑΙ ΟΙ ΚΑΤΩΘΙ ΠΑΡΟΧΕΣ:

- Τη μεταφορά με πολυτελή πούλμαν από το χώρο του Λυκείου προς το σιδηροδρομικό σταθμό Λαρίσης κατά την αναχώρησή σας και αντιστρόφως κατά την επιστροφή σας.
- Πολυτελή κλιματιζόμενο τουριστικό πούλμαν τελευταίας τετραετίας εφοδιασμένο με τις απαραίτητες ζώνες ασφαλείας με 02 ευγενικούς έμπειρους οδηγούς, στην αποκλειστική διάθεση του σχολείου καθ' όλη την διάρκεια της εκδρομής ώστε να τηρούνται τα νόμιμα ωράρια απασχόλησης των οδηγών.
- Εισιτήρια για την διαδρομή **ΑΘΗΝΑ – ΘΕΣΣΑΛΟΝΙΚΗ** με την αμαξοστοιχία **INTERCITY EXPRESS 50** που αναχωρεί στις 07:18 με ώρα άφιξης στις 12:18 σε οικονομική θέση.
ΘΕΣΣΑΛΟΝΙΚΗ – ΑΘΗΝΑ με την αμαξοστοιχία **INTERCITY 59** που αναχωρεί στις 15:04 με ώρα άφιξης στις 20:18 σε οικονομική θέση. (**Η επιβεβαίωση από την TRENOSSE επισυνάπτεται**)
- Ασφάλεια Αστικής ευθύνης με την **GENERALI**.
- Ταξιδιωτική ασφάλιση με την **GENERALI** (Κάλυψη ατυχημάτων- ασθενειών).
- Διαμονή (04 διανυκτερεύσεις) σε όποιο από τα ανωτέρω προτεινόμενα ξενοδοχεία επιλέξει το σχολείο σε δίκλινα, τρίκλινα κατά βάση δωμάτια για τους μαθητές και μονόκλινα για τους συνοδούς καθηγητές. Όλα τα δωμάτια θα είναι συνεχόμενα στον ίδιο όροφο και χωρίς προσθήκη ράντζου Η επιθυμητή σύνθεση δωματίων θα οριστεί από το σχολείο.
- Όλοι οι κοινόχρηστοι χώροι των ξενοδοχείων (εστιατόριο, μπαρ, πισίνα κλπ.) είναι στη διάθεσή σας, καθώς επίσης τα προτεινόμενα ξενοδοχεία πληρούν τις απαραίτητες προϋποθέσεις για τη σωστή διαμονή σας (θέρμανση, ζεστό νερό κλπ.).
- **Παρουσία προσωπικού ασφαλείας σε όλους τους κοινόχρηστους χώρους των προτεινόμενων ξενοδοχείων**
- Καθημερινό πλουσιοπάροχο πρωινό σε μπουφέ.
- Καθημερινό δείπνο εντός του ξενοδοχείου σε πλουσιοπάροχο μπουφέ.
- Εκδρομές - περιηγήσεις & ξεναγήσεις βάση προγράμματος που θα ορίσει το λύκειο. Προτεινόμενες ημερήσιες εκδρομές:
Καστοριά- Νυμφαίο & επίσκεψη στο Περιβαλλοντικό κέντρο Αρκτούρος
Καβάλα – Τάφοι Φιλίππων
Λίμνη Κερκίνης & Οχυρό Ρούπελ
- Έμπειροι συνοδοί-αρχηγοί του γραφείου μας καθ' όλη την παραμονή σας στην Θεσσαλονίκη.

- Ο3 αεροπορικά εισιτήρια από Θεσσαλονίκη για Αθήνα στην διάθεση του σχολείου για τυχόν έκτακτη επιστροφή μαθητή κατά την διάρκεια της εκδρομής.
- Ιατρός στην διάθεση του σχολείου όπου αυτό χρειαστεί.
- Δωρεάν συμμετοχή των συνοδών καθηγητών .
- Δωρεάν μαθητικές συμμετοχές για οικονομικά αδύνατους μαθητές. Tud.
- Προσφορά το ποσό των 300,00 ευρώ για υλικοτεχνική υποστήριξη του σχολείου.
- Προσφορά στο σχολείο το κόστος εισόδου για μια νυχτερινή έξοδος σε club στην Θεσσαλονίκη.
- Προσφορά για την λαχειοφόρο αγορά του σχολείου ΔΥΟ τριήμερα για 2 άτομα με πρωινό στον Βόλο και στην Κατερίνη.
- Ο οικονομικός διακανονισμός θα οριστεί από το Λύκειο.
- Το ποσό της ποινικής ρήτρας θα οριστεί από το Λύκειο.
- Φ.Π.Α.

Η ΠΡΟΣΦΟΡΑ ΕΛΘΕΙ ΓΙΑ 60 ΜΑΘΗΤΕΣ & 03-04 ΣΥΝΟΔΟΥΣ ΚΑΘΗΓΗΤΕΣ

ΣΗΜΕΙΩΣΕΙΣ:

Α) ΣΕ ΠΕΡΙΠΤΩΣΗ ΠΟΥ ΔΕΝ ΕΠΙΘΥΜΕΙΤΕ ΝΑ ΚΑΝΕΤΕ ΧΡΗΣΗ ΤΩΝ ΔΩΡΩΝ ΠΡΟΣ ΤΟ ΣΧΟΛΕΙΟ Η ΤΙΜΗ ΘΑ ΔΙΑΜΟΡΦΩΘΕΙ ΑΝΑΛΟΓΩΣ

Β) ΣΕ ΠΕΡΙΠΤΩΣΗ ΠΟΥ ΕΠΙΘΥΜΕΙΤΕ Η ΑΝΑΧΩΡΗΣΗ ΝΑ ΜΗΝ ΕΙΝΑΙ ΣΕ ΠΡΩΙΝΟ ΔΡΟΜΟΛΟΓΙΟ ΤΟΥ ΟΣΕ ΑΛΛΑ ΣΕ ΔΡΟΜΟΛΟΓΙΟ ΜΕΤΑ ΤΙΣ 12:00 Η ΤΙΜΗ ΜΠΟΡΕΙ ΝΑ ΔΙΑΦΟΡΟΠΟΙΗΘΕΙ

Για το VLASSOPOULOS TRAVEL SERVICES

ΨΥΛΛΑΚΗ ΜΑΡΙΝΑ

ΥΠΕΥΘΥΝΗ ΠΩΛΗΣΕΩΝ

E-mail : marina@vlassopoulostravel.gr

Mob.phone : 6944 834429

VLASSOPOULOS TRAVEL SERVICES

ADMINISTRATION & OPERATION OFFICE:

74 Arapaki str. (Kallithea)

Athens-Greece

Tel : +30 210 9579300

Fax: +30 210 9579304

Web side: www.vlassopoulostravel.gr

Βρείτε μας και στα Social Media...

